



**Lebenshilfe**

Aichach-Friedberg

# CLUB + CHILLER

der Offenen Hilfen  
Januar bis Juni 2026



für alle ab 16 Jahren  
und jeden Junggebliebenen

## Freizeit macht Spaß -

Zusammen mit anderen, macht das noch mehr Spaß!

Deshalb gibt es unser **Club und Chiller Programm**.

- Melde dich mit dem Anmelde-Bogen an.
- Die Anmeldung kannst du im FED-Büro abgeben.
- Die Betreuung rechnen wir nach Möglichkeit über die Pflegekasse ab. Solltest du keinen Pflegegrad haben oder in einem Wohnheim wohnen, erhältst du eine Privatrechnung von uns.
- Dazu hast du Fragen? Dann ruf uns an.
- Wir können dir helfen.

**Das musst du noch wissen:**

- Du bekommst eine Anmelde-Bestätigung.
- Jetzt bist du fest dabei.
- Vielleicht kannst du doch nicht kommen.
- Jetzt musst du absagen.
- Vielleicht musst du was bezahlen.
- Hierzu gibt es Regelungen.

**Ganz viele Hinweise stehen noch auf der letzten Seite.**

### Kontakt

Offene Behindertenarbeit Lebenshilfe Aichach-Friedberg e.V.

St.-Elisabeth-Straße 1

86551 Aichach

[schindele@lebenshilfe-aicfdb.de](mailto:schindele@lebenshilfe-aicfdb.de)

[www.lebenshilfe-aicfdb.de](http://www.lebenshilfe-aicfdb.de)

### Unser Team:

Bettina Schindele, Leitungsteam 08251- 874070

Verena Egger, Leitungsteam

Angelika Schoder, Verwaltung

Margith Beck, Koordination, Maßnahmenleitung

Daniela Langer-Ebel, Sabine Eichner Maßnahmenleitung

und viele Ehrenamtliche



Datum der Veranstaltung



So lange dauert die Aktion



so viel Geld kostet es



Das musst du dabei haben



bitte B-Ausweis mitbringen



Kursleitung



Hier treffen wir uns



so kommst du nach Hause



für Rollstuhlfahrer geeignet

# **++Neuigkeiten aus den Offenen Hilfen++**

## **Verhinderungspflege und Entlastungsleistungen**

Mit der Pflegereform zum 1.Juli 2025 wurde die Verhinderungspflege neu geregelt. Es wurde ein gemeinsames Jahresbudget für Verhinderungs- und Kurzzeitpflege geschaffen.

Dieses Budget steht jedoch ausschließlich Pflegebedürftigen zu, die im häuslichen Umfeld leben (z.B. bei Angehörigen).

Für Bewohner:innen in besonderen Wohnformen besteht kein Anspruch auf Leistungen der Verhinderungspflege und Entlastungsleistungen nach § 45 b über die Pflegekasse. Diese Regelung ergibt sich aus der gesetzlichen Definition des häuslichen Umfeld und wurde durch die Pflegekasse nochmals bestätigt.

Konkret bedeutet das, dass Bewohner von Wohnheimen von uns eine Privatrechnung erhalten. Sie können die Rechnungen zur Erstattung bei der Pflegekasse einreichen. Eine Kostenübernahme ist leider nicht garantiert, aber wir empfehlen dennoch den Versuch, da in einzelnen Fällen Kulanzentscheidungen möglich sein können.

### **+ + + weitere Neuigkeiten + + +**

Seit dem 01.06.25 ist Daniela Helferin im Club. Ab dem 1.10. unterstützt uns Daniela als Leitung von Club-Aktionen.



Ich arbeite seit 2 Jahren als Assistentkraft im Kindergarten. Aktuell mache ich eine Weiterbildung zur Kinderpflegerin. Ich bin verheiratet, habe 3 Kinder und koche gerne. Ich freue mich auf die gemeinsamen Aktionen!

**Vorstellung:**

**Daniela Langer-Ebel**



**Hallo liebes Geburtstagskind,**

**Hallo liebe Eltern,**

Du hast Geburtstag und möchtest gerne deine Freunde\*innen einladen?

Du suchst einen schönen Raum zum Feiern?

Du brauchst Hilfe bei der Vorbereitung und der Durchführung?

Dann bist du bei den Offenen Hilfen genau richtig!

Du sagst uns, wen Du einladen möchtest und wann du feiern willst.

Wir buchen die Erle für dich.

Wir schmücken die Erle feierlich.

Wir verschicken die Einladungen an deine Freunde (optional).

Deine Freunde kommen zur Erle und werden am Ende dort wieder abgeholt.

Wir können die Party auch nach der Schule starten lassen.

Gerne können wir einen Heimfahrdienst organisieren.

### **Voraussetzungen:**

- Die Erle ist an dem Feiertermin frei
- Es sind nicht mehr als 6 Geburtstagsgäste
- An dem Feiertermin finden wir 2 Helfer für die Betreuung

### **Kosten für das Geburtstagskind:**

- Pro Geburtstag sind 20,00 € Erlenreinigung zu zahlen
- Geburtstagskuchen (Kuchen kann auch gerne mitgebracht werden)
- Kosten für Abendessen wird individuell verrechnet  
(z.B. kannst du Pizza bestellen oder du wünschst dir Burger zu grillen)
- Kosten für die Party wird individuell verrechnet  
(z.B. kannst du deine Gäste in den Soccerpark einladen oder du möchtest in der Erle Spiele spielen oder du möchtest eine Tanzparty veranstalten)
- evtl. Kilometergeld beim Heimfahrdienst

### **Kosten für deine Gäste:**

- Die Betreuungskosten rechnen wir über deine und die Pflegekassen deiner Gäste ab.
- falls kein Pflegegrad vorhanden ist, müssen wir miteinander sprechen.

Gerne kannst du dir ein eigenes Angebot von uns machen lassen. Sag uns deine Ideen und Wünsche, wir rechnen alles aus.

Ruf uns an 08251-874070, wir planen sehr gerne mit dir!

Dein Geburtstags-Team

Bettina Schindele, Verena Egger, Margith Beck und Gisela Stürzl





# Leinwand bemalen

Heute sind wir kreativ.  
Es wird bunt in der Erle.  
Wir gestalten gemeinsam Leinwände.  
Es gibt Kaffee, Kuchen und gesunde Snacks.  
Achtung: kein Abendessen!

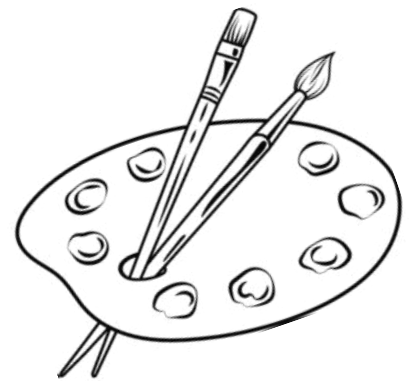

**Samstag, 10.01.26**



13:00 Uhr - 18:00 Uhr



Treffen: 13:00 Uhr  
Erlenstr. 22 Aichach



Abholung um 18:00 Uhr an der Erle



Daniela Langer-Ebel 0172 / 64 280 73



8 € Material, 5 € Essen, 2 € Erle = **15 €**



gute Laune, Hausschuhe



für Roll-Stuhl-Fahrer **nicht** geeignet

**Betreuungskosten:**

77€ oder Abrechnung über Pflege-Kasse



# Chilling - Traumreise

Wir holen euch an der UWA/LH/TASS ab und fahren in die Erle.  
Wir bereiten unsere Schlaf-Plätze vor.  
Wir fahren zur Trauminsel nach Friedberg.  
Dort machen wir eine Duft- und Klangreise.  
Mal sehen wohin sie uns führt.  
Am Abend gehen wir zum Essen.  
Am Samstag frühstücken wir gemeinsam.



**Freitag, 16.01. bis  
Samstag, 17.01.**



Fr. ab 13:15 Uhr  
Sa. bis 11:00 Uhr



13:15 Uhr TASS WMS    13:50 Uhr TASS D21  
13:30 Uhr UWA        14:00 Uhr bringen zur Erle



Abholung Samstag 11:00 Uhr an der Erle



**Sabine Eichner**    0176 / 956 726 10



25 € Essen, 15 € Klangreise, 10 € Brunch + Erle = **50 €**



Hausschuhe, Medikamente, Wechselwäsche,  
Spannbettuch, Waschsachen, Schlafsack, Kopfkissen



für Roll-Stuhl-Fahrer **nicht** geeignet

## Betreuungskosten:

Abrechnung über Pflegekasse zu folgenden Sätzen:  
Tag, Übernachtung + Frühstück: 120 €; nur Tag: 77 €; Tag ohne Ü mit F: 100 €



# Memory basteln

Heute gestalten wir ein Spiel.  
Das Spiel heißt Memory.  
Wir spielen das Spiel und sehen wie gut wir uns  
die Bilder merken können.  
Es gibt Kaffee, Kuchen und gesunde Snacks.  
Achtung: Kein Abendessen!



**Samstag, 17.01.26**



13:00 Uhr - 18:00 Uhr



Treffen: 13:00 Uhr  
Erlenstr. 22 Aichach



Abholung um 18:00 Uhr an der Erle



Daniela Langer-Ebel 0172 / 64 280 73



8 € Material, 5 € Essen, 2 € Erle = **15 €**



gute Laune, Hausschuhe



für Roll-Stuhl-Fahrer **nicht** geeignet

**Betreuungskosten:**

77€ oder Abrechnung über Pflege-Kasse





# Kino und Kneipe

Wir treffen uns gleich am Kino.  
Am Cineplex Aichach.  
Vom Taschengeld könnt ihr euch Popcorn kaufen.  
Und auch ein Getränk.  
Nach dem Kino gehen wir in Aichach weg.  
Mal sehen, in welcher Kneipe wir landen!  
Bitte vorher zu Hause zu Abend essen.



**Freitag, 23.01.26**



19:00 Uhr - 23:30 Uhr



Treffen: 19:00 Uhr am Cineplex Aichach



Fahrdienst nach Hause



Margith Beck 0173 / 37 204 63



8 € Eintritt, 20 € Taschengeld, 2 € Unkosten = **30 €**



gute Laune, **B-Ausweis**, **Parkausweis**



für Roll-Stuhl-Fahrer geeignet

**Betreuungskosten:**

77€ oder Abrechnung über Pflege-Kasse



# Tanzen im

Heute wird es laut!

Wir wollen gemeinsam in die Disco gehen.

Wir fahren nach Pöttmes in die Bar Lips.

Dort Essen wir zu Abend.

Danach tanzen wir.



**Freitag, 30.01.26**



18:00 Uhr - 23:00 Uhr



Treffen: 18:00 Uhr  
Erlenstr. 22 Aichach



Fahrdienst nach Hause



Daniela Langer-Ebel    0172 / 64 280 73



mind. 28 € für Essen und Getränke 2 € Unkosten = **30 €**



gute Laune



für Roll-Stuhl-Fahrer geeignet

**Betreuungskosten:**

77€ oder Abrechnung über Pflege-Kasse







# Faschingsball Lebenshilfe

Heute wird es kunterbunt!

Du kannst dich zu Hause verkleiden.

Wir sind gemeinsam im Gasthof Wagner.

Dort gibt es einen Faschingsball der Lebenshilfe.

Dort essen wir zu Abend.

Danach tanzen wir.



**Samstag, 07.02.26**



19:15 Uhr - 24:00 Uhr



Treffen: 19:15 Uhr

Gasthof Wagner, Untergriesbach



Fahrdienst nach Hause



Daniela Langer-Ebel    0172 / 64 280 73



mind. 28 € für Essen und Getränke, 5 € Eintritt, 2 € Unkosten = **35 €**



gute Laune



für Roll-Stuhl-Fahrer geeignet

**Betreuungskosten:**

77€ oder Abrechnung über Pflege-Kasse



# Faschingsparty in der Erle

Heute wird es bunt!

Wir feiern zusammen Fasching.

Du kannst dich gerne verkleiden.

Wir können dich auch schminken.

Es gibt was Leckeres zu essen.

Wir tanzen, singen und haben viel Spaß.



**Samstag, 14.02.26**



18:00 Uhr - 23:00 Uhr



Treffen: 18:00 Uhr  
Erlenstr. 22 Aichach



Fahrdienst nach Hause



Daniela Langer-Ebel    0172 / 64 280 73



18 € für Essen und Getränke 2 € Erle = **20 €**



gute Laune, Hausschuhe



für Roll-Stuhl-Fahrer **nicht** geeignet

**Betreuungskosten:**

77€ oder Abrechnung über Pflege-Kasse



# Leinwand bemalen

Heute sind wir kreativ.  
Es wird bunt in der Erle.  
Wir gestalten gemeinsam Leinwände.  
Es gibt Kaffee, Kuchen und gesunde Snacks.  
Achtung: kein Abendessen!



**Samstag, 21.02.26**



13:00 Uhr - 18:00 Uhr



Treffen: 13:00 Uhr  
Erlenstr. 22 Aichach



Abholung um 18:00 Uhr an der Erle



Daniela Langer-Ebel 0172 / 64 280 73



8 € Material, 5 € Essen, 2 € Erle = **15 €**



gute Laune, Hausschuhe



für Roll-Stuhl-Fahrer **nicht** geeignet

**Betreuungskosten:**

77€ oder Abrechnung über Pflege-Kasse





# Bowling, Billard, Darts

Wir lassen uns überraschen.

Vielleicht spielen wir Bowling oder Darts.

Auch Billard ist möglich.

Wir Essen gemeinsam zu Abend.

Vielleicht trinken wir einen Cocktail.

Nach dem spannenden Abend fahren wir dich nach Hause.



**Freitag, 27.02.26**



18:00 Uhr - 23:00 Uhr



Treffen: 18:00 Uhr  
Erlenstr. 22 Aichach



Fahrdienst nach Hause



Margith Beck 0173 / 37 204 63



13 € Spiele, mind. 25 € für Essen, Getränke, 2 € Unkosten = **40€**



gute Laune, Brotzeit, **B-Ausweis** **Parkausweis**



für Roll-Stuhl-Fahrer geeignet

**Betreuungskosten:**

77€ oder Abrechnung über Pflege-Kasse



# Kulinarischer Abend - Österreich

Heute beginnt unsere kulinarische Reise in Österreich.

Gemeinsam kochen wir Wiener Schnitzel.

Es gibt auch Kartoffelsalat.

Als Abschluss schauen wir Lissi und der wilde Kaiser.



**Samstag, 28.02.26**



18:00 Uhr - 22:30 Uhr



Treffen: 18:00 Uhr  
Erlenstr. 22 Aichach



Fahrdienst nach Hause



Daniela Langer-Ebel 0172 / 64 280 73



18 € für Essen und Getränke 2 € Erle = **20 €**



gute Laune, Hausschuhe, Schürze



für Roll-Stuhl-Fahrer **nicht** geeignet

**Betreuungskosten:**

77€ oder Abrechnung über Pflege-Kasse



# Tanzen im

Heute wird es laut!

Wir wollen gemeinsam in die Disco gehen.

Wir fahren nach Pöttmes in die Bar Lips.

Dort essen wir zu Abend.

Danach tanzen wir.



**Freitag, 06.03.26**



18:00 Uhr - 23:00 Uhr



Treffen: 18:00 Uhr  
Erlenstr. 22 Aichach



Fahrdienst nach Hause



Daniela Langer-Ebel    0172 / 64 280 73



mind. 28 € für Essen und Getränke 2 € Unkosten= **30 €**



gute Laune



für Roll-Stuhl-Fahrer geeignet

**Betreuungskosten:**

77€ oder Abrechnung über Pflege-Kasse





# Spielenachmittag

Wir treffen uns in der Erle.  
Wir Spielen, quatschen und haben  
zusammen Spaß.  
Wir machen belegte Baguettes und einen  
frischen Salat.

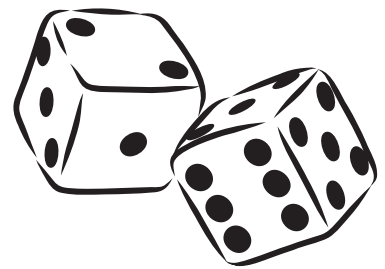

**Samstag, 07.03.26**



13:00 Uhr - 18:00 Uhr



Treffen: 13:00 Uhr  
Erlenstr. 22 Aichach



Abholung an der Erle



Daniela Langer-Ebel    0172 / 64 280 73



8 € für Snacks und Getränke 2 € Unkosten = **10 €**



gute Laune, Hausschuhe



für Roll-Stuhl-Fahrer **nicht** geeignet

**Betreuungskosten:**

77€ oder Abrechnung über Pflege-Kasse



# Chilling - Döner und Film schauen

Wir holen euch an der UWA/LH/TASS ab und fahren in die Erle.  
 Wir bereiten unsere Schlaf-Plätze vor.  
 Am Nachmittag spielen wir in der Erle.  
 Zum Abendessen holen wir uns Döner.  
 Nach dem Essen schauen wir einen Film an.  
 Am Samstag frühstücken wir gemeinsam.



**Freitag, 13.03. bis  
Samstag, 14.03.**



Fr. ab 13:15 Uhr  
Sa. bis 11:00 Uhr



13:15 Uhr TASS WMS    13:50 Uhr TASS D21  
13:30 Uhr UWA    14:00 Uhr bringen zur Erle



Abholung Samstag 11:00 Uhr an der Erle



**Sabine Eichner**    0176 / 956 726 10



10 € Döner 10 € Brunch + Erle = **20 €**



Hausschuhe, Medikamente, Wechselwäsche, Spannbettuch,  
Waschsachen, Schlafsack, Kopfkissen, **B-Ausweis**



**nicht** für Roll-Stuhl-Fahrer geeignet



## Betreuungskosten:

Abrechnung über Pflegekasse zu folgenden Sätzen:  
 Tag, Übernachtung + Frühstück: 120 €; nur Tag: 77 €; Tag ohne Ü mit F: 100 €



# Kulinarischer Abend - Italien

Heute geht unsere kulinarische Reise nach Bella Italia.

Ein Abend wie im Urlaub.

Als Vorspeise gibt es Antipasti.

Wir backen gemeinsam Pizza und hören italienische Musik.



**Samstag, 14.03.26**



18:00 Uhr - 22:30 Uhr



Treffen: 18:00 Uhr  
Erlenstr. 22 Aichach



Fahrdienst nach Hause



Daniela Langer-Ebel    0172 / 64 280 73



18 € für Essen und Getränke, 2 € Erle= **20 €**



gute Laune, Hausschuhe, Schürze



für Roll-Stuhl-Fahrer **nicht** geeignet

**Betreuungskosten:**

77€ oder Abrechnung über Pflege-Kasse





# Brotzeit und Karaoke

Wir treffen uns in der Erle.  
Wir bereiten uns eine leckere Brotzeit zu.  
Es ist für jeden Geschmack was dabei.  
Nach der Stärkung wird es laut.  
Wir singen eure Lieblings-Lieder.  
Du kannst gerne eine Song-Liste mitbringen.



**Freitag, 20.03.26**



18:00 Uhr - 22:00 Uhr



Treffen: 18:00 Uhr  
Erlenstr. 22 Aichach



Fahrdienst nach Hause



Margith Beck 0173 / 37 204 63



13 € Essen, Getränke, 2 € Erle = **15 €**



gute Laune, Hausschuhe



für Roll-Stuhl-Fahrer **nicht** geeignet

**Betreuungskosten:**

77€ oder Abrechnung über Pflege-Kasse



# Pflanzen

Wir treffen uns in der Erle.  
Gemeinsam bepflanzen wir Blumentöpfe  
mit verschiedenen Kräutern.  
Wir kochen Nudeln mit Kräuter-Pesto.



**Samstag, 28.03.26**



13:00 Uhr - 18:00 Uhr



Treffen: 13:00 Uhr  
Erlenstr. 22 Aichach



Abholung an der Erle



Daniela Langer-Ebel    0172 / 64 280 73



10 € für Essen und Getränke, 8 € Material, 2 € Unkosten = **20 €**



gute Laune, Hausschuhe



für Roll-Stuhl-Fahrer **nicht** geeignet

**Betreuungskosten:**

77€ oder Abrechnung über Pflege-Kasse



# Kulinarischer Abend - England

Wir reisen heute kulinarisch nach England.

Es gibt leckere Sandwiches.

Sie wurden in England von einem Lord erfunden.

Sandwiches sind mit Wurst, Käse und Salat belegte Toast-scheiben.



Wir hören bekannte, englische Lieder.



**Samstag, 11.04.26**



18:00 Uhr - 22:30 Uhr



Treffen: 18:00 Uhr  
Erlenstr. 22 Aichach



Fahrdienst nach Hause



Daniela Langer-Ebel    0172 / 64 280 73



13 € für Essen 2 € Unkosten = **15 €**



gute Laune, Hausschuhe, Schürze



für Roll-Stuhl-Fahrer **nicht** geeignet

**Betreuungskosten:**

77€ oder Abrechnung über Pflege-Kasse





# Kino und Kneipe

Wir treffen uns gleich am Kino.  
Am Cineplex Aichach.  
Vom Taschengeld könnt ihr euch Popcorn kaufen.  
Und auch ein Getränk.  
Nach dem Kino gehen wir in Aichach weg.  
Mal sehen, in welcher Kneipe wir landen!  
Bitte vorher zu Hause zu Abend essen.



**Freitag, 17.04.26**



19:00 Uhr - 23:30 Uhr



Treffen: 19:00 Uhr am Cineplex Aichach



Fahrdienst nach Hause



Margith Beck 0173 / 37 204 63



8 € Eintritt, 20 € Taschengeld, 2 € Unkosten = **30 €**



gute Laune, Brotzeit, **B-Ausweis** **Parkausweis**



für Roll-Stuhl-Fahrer geeignet

**Betreuungskosten:**

77€ oder Abrechnung über Pflege-Kasse

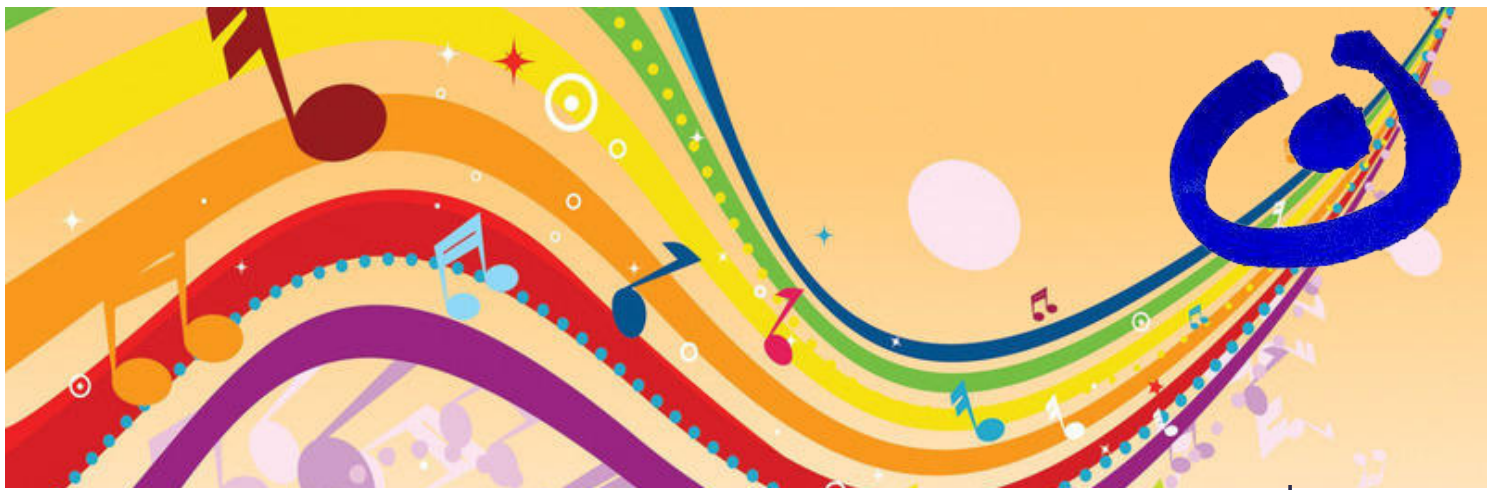

# Schlagerabend

Wir treffen uns in der Erle.  
Wir hören uns Schlagermusik an und bereiten  
verschiedene Party-Snacks zu.  
Es darf auch gerne getanzt werden.  
Du kannst deine Lieblings-CD mitbringen.



**Freitag, 24.04.26**



18:00 Uhr - 22:30 Uhr



Treffen: 18:00 Uhr  
Erlenstr. 22 Aichach



Fahrdienst nach Hause



Daniela Langer-Ebel 0172 / 64 280 73



13 € für Essen und Getränke, 2 € Erle= **15 €**



gute Laune, Hausschuhe, Schürze



für Roll-Stuhl-Fahrer **nicht** geeignet

**Betreuungskosten:**

77€ oder Abrechnung über Pflege-Kasse



# Pflanzen

Wir treffen uns in der Erle.  
Gemeinsam bepflanzen wir Blumentöpfe  
mit verschiedenen Kräutern.  
Wir kochen Nudeln mit Kräuter-Pesto.



**Samstag, 25.04.26**



13:00 Uhr - 18:00 Uhr



Treffen: 13:00 Uhr  
Erlenstr. 22 Aichach



Abholung an der Erle



Daniela Langer-Ebel 0172 / 64 280 73



10 € für Essen und Getränke, 8 € Material, 2 € Unkosten = **20 €**



gute Laune, Hausschuhe



für Roll-Stuhl-Fahrer **nicht** geeignet

**Betreuungskosten:**

77€ oder Abrechnung über Pflege-Kasse



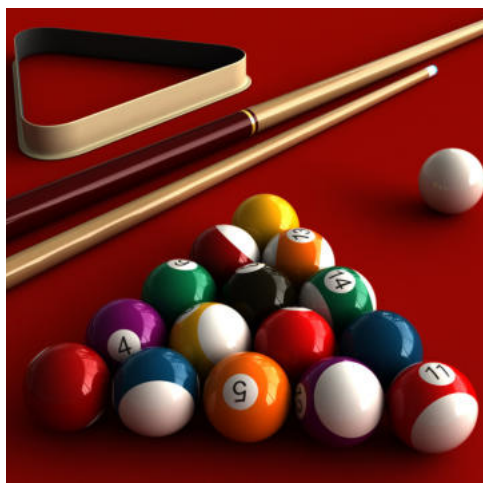

# Bowling, Billard, Darts

Wir lassen uns überraschen.

Vielleicht spielen wir Bowling oder Darts.

Auch Billard ist möglich.

Wir Essen gemeinsam zu Abend.

Vielleicht trinken wir einen Cocktail.

Nach dem spannenden Abend fahren wir dich nach Hause.



**Freitag, 08.05.26**



18:00 Uhr - 23:00 Uhr



Treffen: 18:00 Uhr  
Erlenstr. 22 Aichach



Fahrdienst nach Hause



Margith Beck 0173 / 37 204 63



13 € Spiele, mind. 25 € für Essen, Getränke, 2 € Unkonsten = **40€**



gute Laune, Brotzeit, **B-Ausweis** **Parkausweis**



für Roll-Stuhl-Fahrer geeignet

**Betreuungskosten:**

77€ oder Abrechnung über Pflege-Kasse

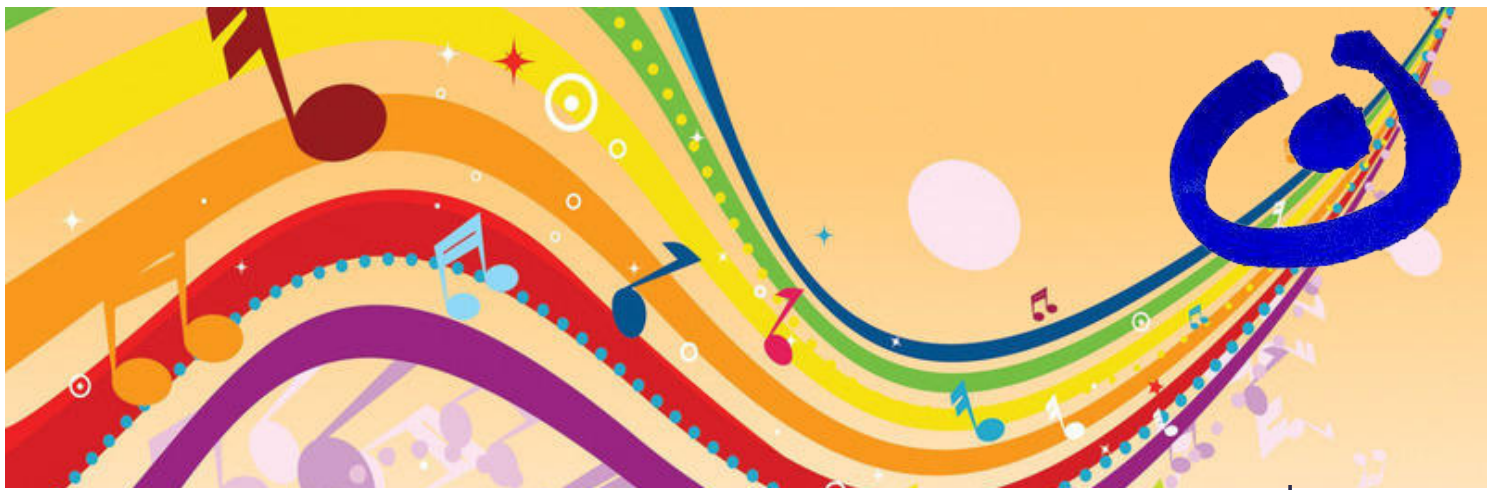

# Schlagerabend

Wir treffen uns in der Erle.

Wir hören uns Schlagermusik an und bereiten verschiedene Party-Snacks zu.

Es darf auch gerne getanzt werden.

Du kannst deine Lieblings-CD mitbringen.



**Samstag, 09.05.26**



18:00 Uhr - 22:30 Uhr



Treffen: 18:00 Uhr  
Erlenstr. 22 Aichach



Fahrdienst nach Hause



Daniela Langer-Ebel 0172 / 64 280 73



13 € für Essen und Getränke, 2 € Erle= **15 €**



gute Laune, Hausschuhe, Schürze



für Roll-Stuhl-Fahrer **nicht** geeignet

**Betreuungskosten:**

77€ oder Abrechnung über Pflege-Kasse



# Chilling - Stadtbummel Augsburg

Wir holen euch an der UWA/LH/TASS ab und fahren in die Erle.  
 Wir bereiten unsere Schlaf-Plätze vor.  
 Zusammen fahren wir nach Augsburg  
 Mal sehen was wir beim Bummeln entdecken.  
 Wir essen mexikanisch zu Abend.  
 Wir fahren zurück in die Erle.  
 Am Samstag frühstücken wir gemeinsam.



**Freitag, 15.05. bis  
Samstag, 16.05.**



Fr. ab 13:15 Uhr  
Sa. bis 11:00 Uhr



13:15 Uhr TASS WMS    13:50 Uhr TASS D21  
 13:30 Uhr UWA        14:00 Uhr bringen zur Erle



Abholung Samstag 11:00 Uhr an der Erle



**Sabine Eichner**    0176 / 956 726 10



25 € Essen, Taschengeld zum Shoppen, 10 € Brunch + Erle = **35 € + TG**



Hausschuhe, Medikamente, Wechselwäsche, Spannbettuch,  
 Waschsachen, Schlafsack, Kopfkissen, **B-Ausweis**,

**Parkausweis**



**nicht** für Roll-Stuhl-Fahrer geeignet



**Betreuungskosten:**

Abrechnung über Pflegekasse zu folgenden Sätzen:  
 Tag, **Ü**bernachtung + **F**rühstück: 120 €; nur Tag: 77 €; Tag ohne **Ü** mit **F**: 100 €





# Sport und Entspannung

Wir treffen uns in der Erle und fahren  
gemeinsam ins Fitnessstudio.

Dort machen wir gemeinsam einige Übungen.

In der Erle essen wir gesunde Snacks.

Wir entspannen bei einer Traumreise.

Bitte schon zu Hause Mittag essen.

Achtung: kein Abendessen!



**Samstag, 16.05.26**



13:00 Uhr - 18:00 Uhr



Treffen: 13:00 Uhr  
Erlenstr. 22 Aichach



Abholung an der Erle



Daniela Langer-Ebel 0172 / 64 280 73



8 € für Snacks und Getränke, 2 € Erle = **10 €**



gute Laune, Hausschuhe, Sportschuhe, Sportkleidung, Handtuch



für Roll-Stuhl-Fahrer **nicht** geeignet

**Betreuungskosten:**

77€ oder Abrechnung über Pflege-Kasse



# Tanzen im

Heute wird es laut!

Wir wollen gemeinsam in die Disco gehen.

Wir fahren nach Pöttmes in die Bar Lips.

Dort essen wir zu Abend.

Danach tanzen wir.



**Freitag, 22.05.26**



18:00 Uhr - 23:00 Uhr



Treffen: 18:00 Uhr  
Erlenstr. 22 Aichach



Fahrdienst nach Hause



Daniela Langer-Ebel 0172 / 64 280 73



mind. 28 € für Essen und Getränke 2 € Unkosten= **30 €**



gute Laune



für Roll-Stuhl-Fahrer geeignet

**Betreuungskosten:**

77€ oder Abrechnung über Pflege-Kasse



# Kulinarischer Abend - Griechenland

Unsere kulinarische Reise geht nach Griechenland.

Wir richten verschiedene Leckereien her.

Wir hören griechische Musik.

Es gibt einen bekannten Tanz in Griechenland.

Der Tanz heißt Sirtaki.

Wir tanzen den Sirtaki.



**Samstag, 23.05.26**



18:00 Uhr - 22:30 Uhr



Treffen: 18:00 Uhr  
Erlenstr. 22 Aichach



Fahrdienst nach Hause



Daniela Langer-Ebel 0172 / 64 280 73



18 € für Essen 2 € Unkosten = **20 €**



gute Laune, Hausschuhe, Schürze



für Roll-Stuhl-Fahrer **nicht** geeignet

**Betreuungskosten:**

77€ oder Abrechnung über Pflege-Kasse





# Sport und Entspannung

Wir treffen uns in der Erle und fahren  
gemeinsam ins Fitnessstudio.

Dort machen wir gemeinsam einige Übungen.

In der Erle essen wir gesunde Snacks.

Wir entspannen bei einer Traumreise.

Bitte schon zu Hause Mittag essen.

Achtung: kein Abendessen!



**Samstag, 06.06.26**



13:00 Uhr - 18:00 Uhr



Treffen: 13:00 Uhr  
Erlenstr. 22 Aichach



Abholung an der Erle



Daniela Langer-Ebel 0172 / 64 280 73



8 € für Snacks und Getränke 2 € Erle= **10 €**



gute Laune, Hausschuhe, Sportschuhe Sportkleidung Handtuch



für Roll-Stuhl-Fahrer **nicht** geeignet

**Betreuungskosten:**

77€ oder Abrechnung über Pflege-Kasse

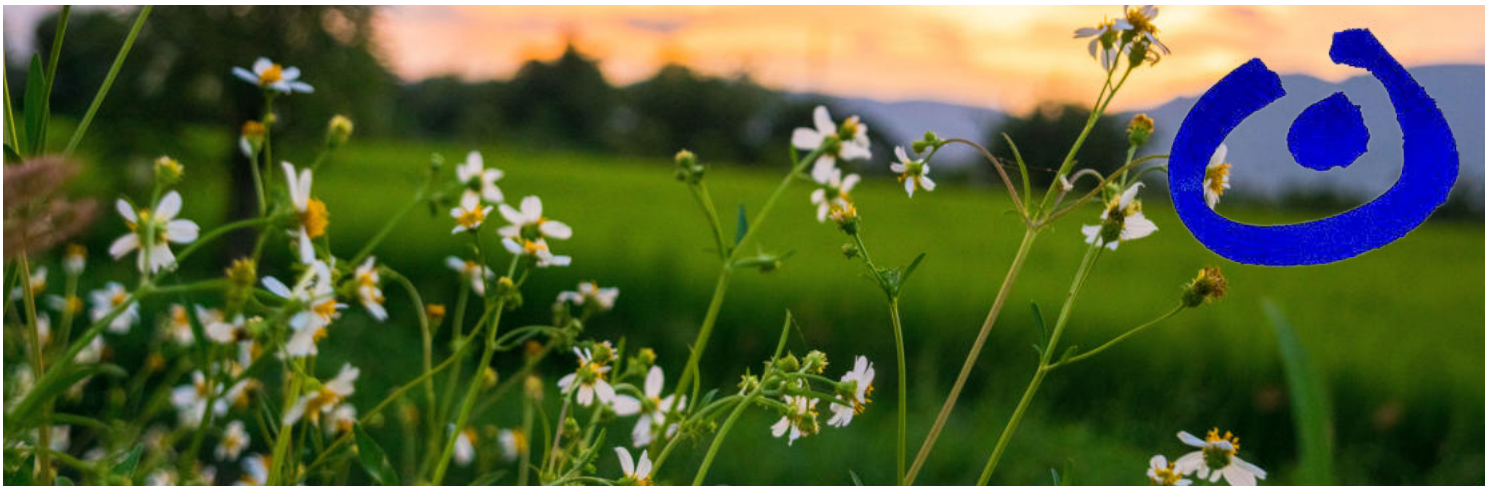

# Chilling - Natur und Kochen

Wir holen euch an der UWA/LH/TASS ab und fahren in die Erle.  
Wir bereiten unsere Schlaf-Plätze vor.  
Zusammen machen wir einen Ausflug in die Natur.  
Wir genießen die Auszeit und gehen Spazieren.  
Am Abend kochen wir etwas Gesundes.  
Am Samstag frühstücken wir gemeinsam.



**Freitag, 12.06. bis  
Samstag, 13.06.**



Fr. ab 13:15 Uhr  
Sa. bis 11:00 Uhr



13:15 Uhr TASS WMS    13:50 Uhr TASS D21  
13:30 Uhr UWA        14:00 Uhr bringen zur Erle



Abholung Samstag 11:00 Uhr an der Erle



**Sabine Eichner**    0176 / 956 726 10



15 € Essen, 10 € Brunch + Erle = **25 €**



Hausschuhe, Medikamente, Wechselwäsche, Spannbettuch,  
Waschsachen, Schlafsack, Kopfkissen



**nicht** für Roll-Stuhl-Fahrer geeignet

## Betreuungskosten:

Abrechnung über Pflegekasse zu folgenden Sätzen:  
Tag, Übernachtung + Frühstück: 120 €; nur Tag: 77 €; Tag ohne Ü mit F: 100 €



# Brotzeit und Karaoke

Wir treffen uns in der Erle.  
Wir bereiten uns eine leckere Brotzeit zu.  
Es ist für jeden Geschmack was dabei.  
Nach der Stärkung wird es laut.  
Wir singen eure Lieblings-Lieder.  
Du kannst gerne eine Song-Liste mitbringen.



**Freitag, 19.06.26**



18:00 Uhr - 22:00 Uhr



Treffen: 18:00 Uhr  
Erlenstr. 22 Aichach



Fahrdienst nach Hause



Margith Beck    0173 / 37 204 63



13 € Essen und Getränke, 2 € Erle = **15 €**



gute Laune, Hausschuhe



für Roll-Stuhl-Fahrer **nicht** geeignet

**Betreuungskosten:**

77€ oder Abrechnung über Pflege-Kasse





# Stockschießen

Wir treffen uns in Griesbeckerzell am Sportplatz.  
Dort können wir Stockschießen und Kegeln.  
Wir haben viel Spaß zusammen.  
Zum Abendessen wird gegrillt.  
Achtung: Bitte schon zu Hause Mittag essen!



**Samstag, 20.06.26**



13:30 Uhr - 20:00 Uhr



Treffen: 13:30 Uhr  
Am Hang 18, Griesbeckerzell



Abholung in Griesbeckerzell



Daniela Langer-Ebel 0172 / 64 280 73



18 € für Essen und Getränke, 2 € Unkosten = **20 €**



gute Laune, Turnschuhe



für Roll-Stuhl-Fahrer geeignet

**Betreuungskosten:**

77€ oder Abrechnung über Pflege-Kasse

## Und hier unsere wichtigen Hinweise für Erziehungsberechtigte oder gesetzliche Betreuer\*innen

- 1) Bitte melden Sie sich mit beiliegendem Anmeldeformular an. Bitte geben Sie ebenso das ausgefüllte Besonderheitenblatt, sowie die Fotoeinverständniserklärung ab. Sie erhalten von uns einen Rückmeldezettel.
- 2) Bitte teilen Sie uns mit, wenn Sie nicht an der Veranstaltung teilnehmen können. Wir suchen Ersatz nach unserer Warteliste.  
Sie können unter folgender Nummer kostenpflichtig absagen:  
Bis zu einem Tag vor der Aktion: 08251/874070  
**Am Aktionstag:** steht die Telefonnummer unter der jeweiligen Maßnahme.
- 3) Bei Absage einer Maßnahme fallen bis **4 Wochen** vor einer Maßnahme **10 € Stornierungsgebühren** an. Danach werden **alle Kosten** in Rechnung gestellt.  
(Betreuung, Material, Essen, etc.)
- 4) Bei allen Teilnehmer\*innen, die/der Anspruch auf Pflegeleistungen haben, wird zuerst über die Pflegekasse abgerechnet. Wenn Sie kein Budget zur Verfügung haben oder in einer besonderen Wohnform wohnen, werden Ihnen die Kosten privat in Rechnung gestellt.
- 5) Bei schlechtem Wetter (Eisregen...) oder Krankheit der Betreuer\*in kann die Aktion kurzfristig verschoben oder abgesagt werden. Wir rufen Sie dann an.
- 6) Bitte ausreichend Taschengeld bei den Maßnahmen mitgeben. Nicht verbrauchtes Geld bekommen Sie wieder mit nach Hause.
- 7) Sollte ein/e Teilnehmer\*in krank zur Aktion gebracht werden, kann es sein, dass wir während der Maßnahme bei Ihnen anrufen und den/die Teilnehmer\*in abholen lassen.
- 8) Bitte achten Sie bei der Anmeldung darauf keine Doppelanmeldungen für zeitgleich stattfindende Aktionen oder Freizeiten durchzuführen.
- 9) Wer Medikamente benötigt, muss diese mit Beipackzettel und unterschriebener Verordnung (aktuelle Medikation) vom Arzt dabei haben.
- 10) Wir behalten uns vor, bei besonderen Bedürfnissen eine Einzelbetreuung zu organisieren und als Einzelbetreuung abzurechnen.

**Anmeldeschluss: Freitag, 14. November 2025**

**Rückantwort ab Freitag, 12. Dezember 2025**

Wir freuen uns auf Euch  
Bettina Schindele, Verena Egger, Leitungsteam Offene Hilfen  
Angelika Schoder, Verwaltung  
Margith Beck, Koordination Offene Hilfen  
Daniela Langer-Ebel, Sabine Eichner  
und viele weitere Betreuer\*innen

Das Programm wurde mit Canva erstellt.

**Wir werden finanziell unterstützt durch:**

den Bezirk Schwaben



Das ZBFS

Bayerisches Staatsministerium für  
Arbeit und Soziales, Familie  
und Integration



Gefördert durch den  
Freistaat Bayern

und vielen privaten Spenden

**Vielen Dank dafür!**



Offene Hilfen der Lebenshilfe Aichach-Friedberg  
Anmeldung mailen an: **schoder@lebenshilfe-aicfdb.de**  
oder im FED Büro, St-Elisabethstr. 1 in Aichach abgeben

Anmeldung für das Club-Programm Januar bis Juni 2026  
Anmelde-Schluss 14.11.25 Anmelde-Bestätigung ab 12.12.25

Name des Teilnehmers: \_\_\_\_\_ Geb.-Datum: \_\_\_\_\_

Name des Ansprechpartners: \_\_\_\_\_

E-Mail: \_\_\_\_\_ Telefonnummer: \_\_\_\_\_

### B-Ausweis vorhanden?

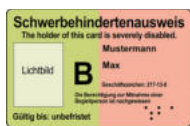

☐ ja

☐ nein

Grad der Behinderung: \_\_\_\_\_ %

Merkzeichen bitte ankreuzen:

☐ G ☐ aG ☐ H ☐ BI ☐ GI ☐ TBI ☐ B

Bitte füllen Sie zusätzlich zum Anmeldeblatt das Besonderheitenblatt und die Fotoeinverständniserklärung aus.

## Januar

**Leinwand bemalen** Sa. 10.01.26 **kein Heimfahrdienst** ☐ ja

**Chilling Traumreise** Fr. 16.01.26 - Sa. 17.01.26 ☐ ja

Treffpunkt bitte ankreuzen: ☐ UWA ☐ TASS D21 ☐ TASS WMS ☐ Schule ☐ Erle

**Memory basteln** Sa. 17.01.26 **kein Heimfahrdienst** ☐ ja

**Kino und Kneipe** Fr. 23.01.26 **Heimfahrt wohin?** \_\_\_\_\_ ☐ ja

**Tanzen im Lips** Fr. 30.01.26 **Heimfahrt wohin?** \_\_\_\_\_ ☐ ja

## Februar

**Chilling Faschingsbowling** Fr. 06.02.26 - Sa. 07.02.26 ☐ ja

Treffpunkt bitte ankreuzen: ☐ UWA ☐ TASS D21 ☐ TASS WMS ☐ Schule ☐ Erle

**Faschingsball Lebenshilfe** Sa. 07.02.26 **Heimfahrt wohin?** \_\_\_\_\_ ☐ ja

**Faschingsparty in Erle** Sa. 14.02.26 **Heimfahrt wohin?** \_\_\_\_\_ ☐ ja

**Leinwand bemalen** Sa. 21.02.26 **kein Heimfahrdienst** ☐ ja

**Bowling, Billard, Darts** Fr. 27.02.26 **Heimfahrt wohin?** \_\_\_\_\_ ☐ ja

**Kul.-Abend Österreich** Sa. 28.02.26 **Heimfahrt wohin?** \_\_\_\_\_ ☐ ja

## März

Tanzen im Lips	Fr. 06.03.26	Heimfahrt wohin?_____	<input type="radio"/> ja
Spielenachmittag	Sa. 07.03.26	kein Heimfahrdienst	<input type="radio"/> ja
Chilling Döner und Film	Fr. 13.03.26 - Sa. 14.03.26		<input type="radio"/> ja
Treffpunkt bitte ankreuzen: <input type="radio"/> UWA <input type="radio"/> TASS D21 <input type="radio"/> TASS WMS <input type="radio"/> Schule <input type="radio"/> Erle			
Kul.-Abend Italien	Sa. 14.03.26	Heimfahrt wohin?_____	<input type="radio"/> ja
Brotzeit und Karaoke	Fr. 20.03.26	Heimfahrt wohin?_____	<input type="radio"/> ja
Pflanzen	Sa. 28.03.26	kein Heimfahrdienst	<input type="radio"/> ja

## April

Kul.-Abend England	Sa. 11.04.26	Heimfahrt wohin?_____	<input type="radio"/> ja
Kino und Kneipe	Fr. 17.04.26	Heimfahrt wohin?_____	<input type="radio"/> ja
Schlagerabend	Fr. 24.04.26	Heimfahrt wohin?_____	<input type="radio"/> ja
Pflanzen	Sa. 25.04.26	kein Heimfahrdienst	<input type="radio"/> ja

## Mai

Bowling, Billard, Darts	Fr. 08.05.26	Heimfahrt wohin?_____	<input type="radio"/> ja
Schlagerabend	Sa. 09.05.26	Heimfahrt wohin?_____	<input type="radio"/> ja
Chilling Augsburg	Fr. 15.05.26 - Sa. 16.05.26		<input type="radio"/> ja
Treffpunkt bitte ankreuzen: <input type="radio"/> UWA <input type="radio"/> TASS D21 <input type="radio"/> TASS WMS <input type="radio"/> Schule <input type="radio"/> Erle			
Sport und Entspannung	Sa. 16.05.26	kein Heimfahrdienst	<input type="radio"/> ja
Tanzen im Lips	Fr. 22.05.26	Heimfahrt wohin?_____	<input type="radio"/> ja
Kul.-Abend Griechenland	Sa. 23.05.26	Heimfahrt wohin?_____	<input type="radio"/> ja

## Juni

Sport und Entspannung	Sa. 06.06.26	kein Heimfahrdienst	<input type="radio"/> ja
Chilling Natur und Kochen	Fr. 12.06.26 - Sa. 13.06.26		<input type="radio"/> ja
Treffpunkt bitte ankreuzen: <input type="radio"/> UWA <input type="radio"/> TASS D21 <input type="radio"/> TASS WMS <input type="radio"/> Schule <input type="radio"/> Erle			
Brotzeit und Karaoke	Fr. 19.06.26	Heimfahrt wohin?_____	<input type="radio"/> ja
Stockschießen	Sa. 20.06.26	Heimfahrt wohin?_____	<input type="radio"/> ja

Anmeldedatum:\_\_\_\_\_